

**29 /
02 /
2024**

DEMAIN, JE SERAI DIPLÔMÉ.E

Mon diplôme en poche, et après ?

Bienvenue !

Le département paramédical de HELMo a le plaisir d'organiser à nouveau ce *Jobday* intitulé « Demain, je serai diplômé.e », dans le but, notamment, de vous permettre de rencontrer de potentiels futurs employeurs.

Vous trouverez dans ce fascicule la liste et le plan d'implantation des institutions qui sont venues à votre rencontre ce jour (page suivante).

Lors de cette journée, vous avez également l'occasion d'assister à 2 ateliers lors desquels vous serez sensibilisés à des thématiques qui vous préparent à la vie après avoir obtenu votre diplôme.

Cette journée permet aussi de renforcer les relations établies au fur et à mesure des années avec les milieux professionnels pour continuer à tisser des liens forts entre nos formations et les besoins des institutions/entreprises, pour toujours plus de confiance et de cohérence.

Nous vous souhaitons un beau moment de réseautage,

L'équipe organisatrice

Plan du Salon - Salle des Pas Perdus

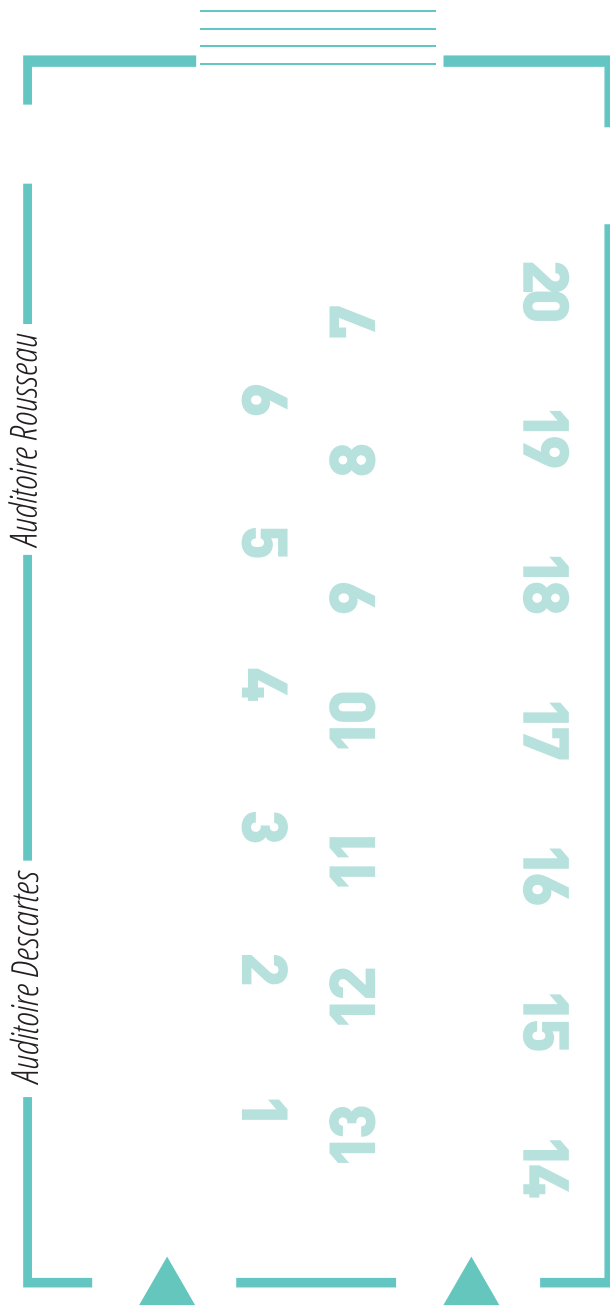

Liste des institutions présentes

(qui correspond au numéro de stands)

1	ISOSL	p. 18
2	CSD Solidaris	p. 12
3	Groupe santé CHC	p. 14
4	St. Nikolaus Hospital Eupen	p. 25
5	Klinik St. Josef Saint-Vith	p. 19
6	Laboratoires Réunis Luxembourg SA	p. 21
7	Aide et Soins à Domicile Liège-Huy-Waremme	p. 6
8	CHBA	p. 7
9	CHR Huy	p. 8
10	CHR Verviers	p. 9
11	CHU de Liège	p. 10
12	Clinique André Renard	p. 11
13	Express Medical	p. 13
14	Hôpital de la Citadelle	p. 15
15	Human Supports Medical	p. 16
16	Infilège	p. 17
17	Laboratoires Réunis BE SRL	p. 20
18	LNS Luxembourg	p. 22
19	Randstad Medical	p. 24
20	Vivalia	p. 26
	Medipartner	p. 23

Pour avoir des informations complémentaires sur ces institutions, rendez-vous au numéro de page correspondant.

Aide et soins à domicile



Partenaire Mutualité chrétienne
Liège-Huy-Waremme

QUI SOMMES-NOUS

L'ASD Liège-Huy-Waremme est l'association de 4 asbl impliquées depuis de nombreuses années dans les :

- Soins infirmiers à domicile
- Services d'aide aux familles

NOTRE OBJECTIF

est de permettre aux personnes en perte d'autonomie, qui font le choix de vivre à domicile, de recevoir l'aide et les soins nécessaires pour préserver la meilleure qualité de vie possible.

NOS BÉNÉFICIAIRES

- Les personnes âgées
- Les personnes isolées
- Les personnes malades et/ou porteuses de handicap
- Les personnes nécessitant un encadrement social et psychologique
- Les personnes requérant des soins simples ou plus complexes

NOS VALEURS

Contribuer au bien-être & au maintien des personnes en perte d'autonomie à leur domicile.



contact@asdliege.be

www.asdliege.be

CONTACT

Rue du Fort, 7 boîte 2 4460 Grâce-Hollogne

043.428.428



POURQUOI TRAVAILLER AU CHBA

Ambiance conviviale, collaboration entre départements.
Infrastructures médico-techniques de pointe...



AVANTAGES FINANCIERS

CDI, valorisation des prestations irrégulières et chèques-repas. **Restaurant d'entreprise** avec prix réduits. **Nombreuses réductions** (assurances, parcs d'attractions, magasins,...).

ÉQUILIBRE DE VIE PRIVÉE ET PROFESSIONNELLE

Horaires établis en tenant compte au maximum des desideratas et publiés un mois à l'avance.

À VOS CÔTÉS TOUT AU LONG DE VOTRE CARRIÈRE

Formation permanente, **accompagnement personnalisé** lors de l'intégration et possibilité rapide d'**évolution de carrière**. Des chefs à l'écoute.

En cas de spécialisation, **remboursement du minerval et congés d'étude** (sous conditions).

NOUS RECHERCHONS

- Des infirmier(e)s spécialisé(e)s
- Des infirmier(e)s en Médecine interne
- Des infirmier(e)s en Revalidation
- Des Infirmier(e)s en Gériatrie
- Des technologues de laboratoire

PLUS D'INFOS :





LE CHR DE HUY OCCUPE
ENVIRON 1400 PERSONNES,
200 MÉDECINS ET SOIGNE
10.000 PATIENTS PAR AN

Rejoins-nous !

CDI - Temps plein - Barème IFIC
Avantages

Nous t'offrons un cadre de
travail au sein d'une
Institution à **taille humaine,**
moderne et **en pleine**
évolution !

Postulez sans attendre 

job@chrh.be



BIENVILLANCE

ENGAGEMENT

ÉQUITÉ

INNOVATION

PROXIMITÉ



Félicitations !

Tu es sur le point de terminer des études captivantes, dans un domaine indispensable au **bien-être des citoyens**.

Avec près **1.200 ETP, 436 lits agréés** le **CHR Verviers** est un employeur important dans la région. Il **propose des emplois de qualité**, dans une **institution à la pointe de son secteur**.

Le **département infirmier** regroupe **une quinzaine de métiers différents** dans des domaines d'expertise tels que la médecine aigue, l'oncologie et la radiothérapie, le secteur mère-enfant ou encore la cardiologie interventionnelle.

Tu veux rejoindre un **hôpital à taille humaine** qui développe une véritable **politique de « soins pour tous »** ?

Le CHR V te propose :

- Un accueil personnalisé par l'équipe ICANE
- Des conditions d'attractivité pour les infirmiers bacheliers qui envisagent de réaliser une spécialisation
- La possibilité de contrat étudiant

Tu souhaites postuler :

- Par mail : chrverviers.be/jobs.html
- Par courrier à l'attention de **Rachel Leflot**, Directrice du Département infirmier - Rue du Parc, 29 • 4800 Verviers



Rejoins-nous au CHU de Liège!

Acteur majeur de la santé en Province de Liège, le CHU de Liège offre à tous ses patients les soins de la plus haute qualité.

Pourquoi nous rejoindre ?

Travailler au sein du CHU, c'est :

- Travailler dans un environnement aux multiples possibilités d'évolution de carrière;
- Travailler dans un lieu qui prend en charge des pathologies complexes, spécifiques ou nouvelles et donc travailler au sein de services disposant des technologies de pointe et d'équipes passionnées;
- S'investir et participer à des projets de recherche clinique et à la mise au point de nouvelles techniques médicales;
- Participer à la formation de futurs collègues en accompagnant les missions d'enseignement de l'hôpital;
- Travailler dans un cadre qui offre de nombreux avantages : chèques-repas, exonération du ticket modérateur pour les consultations au CHU, assurance hospitalisation Ethias, intervention dans les frais de transport, crèche d'entreprise, 30 jours de congés payés congés payés avec en supplément 4 jours de congés réglementaires;
- Contribuer au bien-être collectif au sein d'une organisation attentive à son personnel et profondément impliquée dans la société.

Intéressé(e) ?

Olivia Pinet
olivia.pinet@chuliege.be
Gina Di Falco
gina.difalco@chuliege.be

Pour les candidatures infirmières :
Christel Menozzi
christel.menozzi@chuliege.be

Clinique André Renard



**La Clinique André Renard est située en plein cœur de Herstal.
Elle fait partie du Réseau Solidaris, ainsi que du Réseau hospitalier ELIPSE.**

Composée de **160** lits, de plus de **40** services, de **2** polycliniques extérieures et de centres spécialisés, l'humain y est au centre des préoccupations.

Ce sont plus de **800** personnes, toutes professions confondues, qui se mobilisent au quotidien afin d'accompagner le patient dans toutes les étapes de son trajet de soins.

Nous ne soignons pas des pathologies mais bien des patients !

Notre philosophie ?

Une médecine de qualité, à la pointe, accessible à tous, mais aussi une approche humaine, personnalisée, où chaque patient est unique.

Nos collègues vous racontent leur histoire :



Envie d'en savoir plus sur nos opportunités en cours ?

Rendez-vous sur
www.cliniqueandrerenard.be/jobs 

CSD Solidaris

La Centrale de Services à Domicile est membre du réseau Solidaris.

Notre mission est de procurer rapidement une aide aux personnes en perte d'autonomie passagère ou durable, que ce soit en cas d'accident, de maladie, de handicap ou tout simplement lorsque les limites de l'âge se font sentir.

Nos équipes pluridisciplinaires œuvrent pour atteindre un objectif clair et commun : l'accompagnement à domicile des personnes dans le respect de leurs choix de vie.

**Retrouvez notre offre d'emploi
INFIRMIER EN SOIN A DOMICILE (H/F)**

ici :

[https://emploi.csdliege.be/fr/vacature/95386/
infirmier-en-soin-a-domicile-h-f/](https://emploi.csdliege.be/fr/vacature/95386/infirmier-en-soin-a-domicile-h-f/)



réseau **Solidaris**

Express Medical



PRÊT(E) POUR UNE NOUVELLE AVENTURE ?

Express Medical recrute des étudiants en soins infirmiers

Des hôpitaux aux maisons de repos, en passant par les soins à domicile : tu collabores activement au sein d'équipes enthousiastes et passes d'un service à l'autre en toute flexibilité.

Les avantages ? Travailler dans le secteur de tes études et trouver ta voie. Nous te proposons des missions selon tes disponibilités et tes attentes.

Place à l'action !

**UN PREMIER JOB ET
1.000 € COMME CADEAU
DE FIN D'ÉTUDES ?**

**OU COMMENT FAIRE D'UNE
PIERRE DEUX COUPS !**

Plus d'infos



Express Medical Liège
liege@expressmedical.be – 04 220 97 50

Express Medical Charleroi
charleroi@expressmedical.be – 071 53 52 86

Express Medical Mons
mons@expressmedical.be – 065 55 10 28

Express Medical Bruxelles
brussels@expressmedical.be – 02 512 13 00

 **express medical**
Unique in Care

Groupe santé CHC

FAIS LE BON CHOIX,
REJOINS-MOI !



- Aujourd'hui, **nous recrutons** des (m/f)
- ~ technicien(ne)s en laboratoire
 - ~ technicien(ne)s en imagerie médicale
 - ~ infirmier(e)s breveté(e)s, bachelier(e)s et spécialisé(e)s
 - ~ paramédicaux (ergothérapeutes, kinésithérapeutes, logopèdes...)
 - ~ informaticien(ne)s

Pourquoi travailler au
Groupe santé CHC ?



Postule sur
> emploi.chc.be

CHC
GROUPE SANTÉ

DIPLÔMÉ.E EN 2024 ? UN EMPLOI POUR TOI

Tu es futur.e bachelier.ière
ou
infirmier.ière spécialisé.e

Nous engageons pour :

- Les urgences et les soins intensifs
- La néonatalogie - la pédiatrie
- La gériatrie - médecine et chirurgie

Nous te proposons :

CDI

avec la **possibilité** de faire ta spécialisation en
travaillant à temps partiel

(minerval et dispenses prises en charge)

- Assurance groupe
- Programme d'intégration/tutorat/coaching
- Cit'Academy
- Initiatives écoresponsables

Et si...
c'était toi,
notre prochain
collègue ?

Human Supports Medical

HUMAN SUPPORTS MEDICAL



**À LA RECHERCHE D'UN JOB ÉTUDIANT
DANS LE SECTEUR DE LA SANTÉ ?**



**REJOINS TON AGENCE INTÉRIM
04/221.54.54
LIEGE.NURSING@HUMANSUPPORTS.BE**



WWW.HUMANSUPPORTS.BE

Infilège SRL



Offre

- Travail varié gratifiant
- Tournées aux alentours de Liège (Cheratte, Liège, Jupille et Grivegnée)
- Travail auprès du patient mais également dans un centre de prélèvements

Infirmier(e) en soins à domicile

- Contrat employé
- Temps plein ou partiel
- Horaire variable

Profil

- Flexibilité
- Ecoute et empathie
- Esprit d'équipe tout en étant autonome
- Volonté de qualité continue dans le suivi des patients
- Aisance relationnelle tant avec les patients qu'avec l'équipe
- Rigueur et sens de l'observation
- Respect envers les règles de déontologie et de secret professionnel

Conditions particulières

- Permis B
- Diplôme d'infirmier
- Numéro INAMI
(possibilité de faire les démarches ensemble à l'embauche)

Avantages

- Petite entreprise familiale
- Voiture de société
- GSM professionnel
- Souplesse horaire (selon les desideratas et possibilités)



+32 (0)473 30 64 01



www.infiliege.be



info@infiliege.be



Infilège



Scan me!

**AURIANE, LAILA,
ROMAIN, MAUD, JOËLLE
ONT REJOINT NOS ÉQUIPES
ET TOI?**

Comment postuler ?

Toutes les candidatures sont centralisées au service recrutement. Il n'est donc pas nécessaire de postuler auprès de plusieurs établissements d'ISO SL. Ta candidature sera valable pour l'ensemble des sites.

Envoie ton CV

- Par mail : **recrutement@isosl.be**
- Par voie postale : **ISO SL - Service recrutement 145, rue Basse-Wez à 4020 LIEGE**

ISO SL SC
145, rue Basse-Wez à 4020 LIEGE - BE 0250 610 891 - RPM Liège
E-mail : info@isosl.be - www.isosl.be

ISO SL, c'est

-  6 hôpitaux spécialisés
-  200 médecins
-  3800 collaborateurs
-  11 maisons de repos
-  7 structures de soins extra-hospitalières
-  6 policliniques
-  6 équipes mobiles

www.isosl.be

Est. resp. ISO SL - 145, rue Basse-Wez - 4020 Liège

Klinik St. Josef Saint-Vith

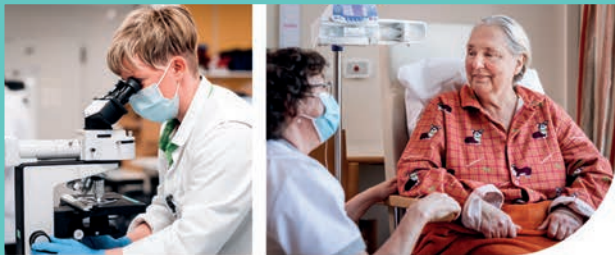

KLINIK
ST. JOSEF
ST. VITH

UNE ATMOSPHÈRE DE TRAVAIL FAMILIALE ET UN LIEU DE TRAVAIL VALORISANT

TRAVAILLER À LA KLINIK...

- Equipes spécialisées et expérimentées
- Ratio infirmier/patient assurant la qualité et la sécurité des soins
- Training center infirmier
- Avantages extra-légaux
- Accompagnement personnalisé

A PROPOS DE NOUS

La Klinik Sankt Josef de Saint Vith propose des soins de santé holistiques - physiques, mentaux et sociaux - dans une vingtaine de services spécialisés à Saint Vith et Eupen.



PATRICIA

Esprit d'équipe, confiance mutuelle et bonne humeur. Je suis fière d'être sage-femme depuis plus de vingt ans à la maternité de Saint-Vith !



TANJA

«Le travail aux urgences est toujours très varié et nous attachons beaucoup d'importance à la proximité avec les patients et aux meilleurs premiers soins possibles.



JESSICA

Ici nous travaillons dans un environnement familial et nous pouvons compter les uns sur les autres.

CONTACT

Tu souhaites plus d'informations ?

Contacte-nous dès maintenant ! Notre direction du département infirmier se fera un plaisir de te renseigner :

Tél. : -32 (0)80 854 407

ou via courriel à :
pdl@klinik.st-vith.be

Toutes les offres d'emploi se trouvent sur : www.klinik.be



Pour plus d'informations, scannez ce code QR.

Une région dont vous pouvez vous réjouir ...



© St Vith Tourisme

Laboratoires Réunis BE SRL



LABORATOIRES RÉUNIS

**VOS PRISES DE SANG
PROCHES
DE CHEZ VOUS.**

LIÈGE

rue Bureau, 37
4620 FLERON
Tél. 04 227 15 15

NAMUR

rue Joseph Durieux, 133
5001 BELGRADE
Tél. 081 200 900



www.laboreunis.be

info@laboreunis.be



LABORATOIRES RÉUNIS

REJOIGNEZ LABORATOIRES RÉUNIS AU GRAND-DUCHÉ DE LUXEMBOURG

Nous, un laboratoire privé situé
au Grand-Duché de Luxembourg, cherchons :

1. des technologues de laboratoire médical

(formation: technologue de laboratoire médical)

- pré-analytique, encodage des demandes
- exécution des analyses, validation technique
- contrôle de qualité, développement et mise au point des méthodes
- recherche et développement

2. des infirmiers

(formation : infirmier gradué)

- prises de sang

- 😊 salaire attractif ✓
- 👯 équipe très sympa :o) ✓
- 🌙 pas de travail de nuit ✓
- 👏 travail surtout le matin de lundi à vendredi ✓

Venez nous voir! Nous nous réjouissons de vous rencontrer!

www.labo.lu

LE LABORATOIRE

Le Laboratoire national de santé est un établissement public, créé par la loi du 7 août 2012 et fonctionnant sous la tutelle du ministère de la Santé à Luxembourg. Il est organisé en institut pluridisciplinaire qui comporte, à côté d'un département administratif, quatre départements scientifiques dans les domaines de la biologie médicale, de la microbiologie, de la médecine médico-légale et de la protection de la santé, en plus d'accueillir le Centre national de pathologie (*National Center of Pathology*) et le Centre national de génétique (*National Center of Genetics*).

Le LNS a pour objet de développer des **activités analytiques** et d'**expertise scientifique** liées à la **prévention**, au **diagnostic** et au **suivi des maladies humaines** ; d'assurer le rôle d'un **laboratoire national de contrôle ou de référence** ainsi que d'assurer des **missions à caractère médico-légal**. L'établissement contribue par ailleurs au développement, à l'harmonisation et à la promotion des **méthodes techniques de laboratoire**, en étroite collaboration avec les laboratoires d'analyse du pays et de l'étranger. Dans le cadre de ses attributions, le LNS développe également des **activités de recherche et d'enseignement** en collaboration avec les partenaires ad hoc au Luxembourg et à l'étranger.

Doté d'une infrastructure moderne et liée à l'évolution récente des sciences médicales et analytiques depuis son déménagement à Dudelange en 2013, le LNS est un laboratoire ambitieux et porteur de projets innovants qui accroissent son expertise en matière de santé publique.



Medipartner. Your next step.

Avez-vous étudié ...

- Marketing et vente
- Éducation physique
- Kinésithérapie
- Nutrition
- Diététique
- Soins infirmiers

Ou avez-vous une autre expérience pertinente dans le secteur pharmaceutique ou des dispositifs médicaux ?

Medipartner est heureux de vous aider à franchir une nouvelle étape dans votre carrière.



Concours pour les étudiants de HELMO Paramedical

Devenez un nouveau follower de Medipartner sur LinkedIn entre le mardi 27 février 24 et le samedi 2 mars 24 et **gagnez €50** de crédit d'achat en ligne chez **Zalando, Decathlon, AS Adventure** ou l'une des nombreuses autres **boutiques en ligne**. Nous contacterons personnellement le gagnant le lundi 4 mars 2024 via LinkedIn.



Randstad Medical



avec randstad
medical

fais la différence
dans ta carrière.



www.bit.ly/helmo.com

Tu as un visa aide-soignant ou infirmier ? Tu rêves d'un job fixe ou de profiter de la flexibilité de l'intérim ?

Randstad medical est le département idéal pour trouver le job qui convient à tes attentes et tes disponibilités.

Acquiers une expérience unique en travaillant dans le milieu qui te plaît : maisons de repos, cabinets pluridisciplinaires, hôpitaux, randstad respecte ton choix !

Scanne le QR code et complète tes coordonnées. Notre équipe prendra contact avec toi.

A bientôt !

bienvenue chez
randstad

nous avons
plusieurs emplois
dans le secteur de
la santé pour
vous.



Randstad medical est ton partenaire de confiance dans le domaine. Nous mettons notre expertise à ton service pour un suivi de qualité.

Fais confiance à randstad medical et contacte-les pour ta carrière professionnelle via l'adresse e-mail **medical_liege@randstad.be** ou au numéro **04 221 70 11**.

A bientôt !

www.randstad.be

St Nikolaus Hospital Eupen



ST. NIKOLAUS
HOSPITAL
EUPEN 4

L'hôpital St. Nikolaus d'Eupen

Situé au cœur d'Eupen, l'Hôpital St. Nikolaus est un établissement de santé de taille moyenne dédié à fournir des soins de qualité dans son bassin de soins, au sein de la Communauté germanophone et de ses environs.

Avec un engagement profond envers l'excellence clinique, le bien-être des patients et de ses collaborateurs, l'hôpital a la volonté de jouer un rôle essentiel dans le paysage de santé de la région.

L'Hôpital St. Nicolas compte 192 lits agréés et 135 médecins répartis en 40 spécialités. Avec pas moins de 620 membres du personnel au service de 30.000 patients annuels, il est un des principaux employeurs de la région.

Le département infirmier :

- Développer une politique de soins « pour tous »
- Assurer l'exercice des fonctions avec rigueur et professionnalisme
- Offrir des soins adéquats en tenant compte du patient dans sa globalité :
 - Infirmier responsable
 - Développement d'expertises
 - Développement de la polyvalence
 - Sens de la solidarité
 - Notion de créativité

Mais le département infirmier c'est également :

- Plus de 15 métiers différents
- Des équipes de seconde ligne, de soutien ou de projet

Notre Offre :

Nous recherchons constamment de nouveaux collègues dynamiques et motivés afin de construire ensemble la richesse du SNH de demain. Nous recherchons plus particulièrement :

- Des infirmier(e)s
- Des infirmier(e)s spécialisé(e)s

Infos/Contacts : veronique.cupers@hospital-eupen.be / gery.vos@hospital-eupen.be

ST. NIKOLAUS HOSPITAL
GEMEINNÜTZIGE STIFTUNG

Hufengasse 4-8
B-4700 Eupen

Tel.: 087/59.93.13
Fax: 087/59.99.81

direktion@hospital-eupen.be
www.hospital-eupen.be

RPM 406.657.850
Gerichtsstand Eupen

*Nos offres d'emplois
actuellement*



Des infirmiers.ères spécialisés.ées pour les services suivants:

	Hôpital d'Arlon	Hôpital de Bastogne	Hôpital de Libramont	Hôpital de Marche	Hôpital de Virton
Bloc opératoire	X	X	X		
Chirurgie	X		X	X	
Consultations				X	
Equipe mobile de jour			X		
Gériatrie	X		X	X	
Hôpital de jour chirurgical			X		
Hôpital de jour oncologique				X	
Maternité	X		X		
Médecine	X	X	X	X	
Oncologie	X			X	
Pédiatrie			X	X	
Revalidation			X		
Soins intensifs	X		X		
Urgences				X	
Volante de nuits	X				

Mais aussi;

- > **Des technologues de laboratoires médical** pour nos sites hospitaliers:
Libramont, Marche, Bastogne, Arlon
CDI temps plein/temps partiel
- > **Des technologues en radiologie** pour nos sites hospitaliers:
Libramont, Marche, Bastogne, Arlon/Virton
CDI temps plein/temps partiel



L'intégralité de nos
offres sur
[www.vivalia.be/
jobs](http://www.vivalia.be/jobs)



Association des diplômés de HELMo

Un large réseau pour développer votre carrière

1500
diplômés
par an

39
formations
de HELMo

Une
plate-forme
avec
+20 000
contacts

Rejoignez-nous : www.helmo.be/alumni



GOÛTEZ AUX FRUITS DE NOS EXPÉRIENCES

ET PARTAGEZ LES VÔTRES



La
FORMATION
CONTINUE à
HELMO

Découvrez notre offre sur www.helmo.be/Formation-continuee

Notes

Notes



HEL..
MO.. / **SAINTE-JULIENNE**